S-601 Paloma

TALO

©Tous droits réservés

taloplans.ca

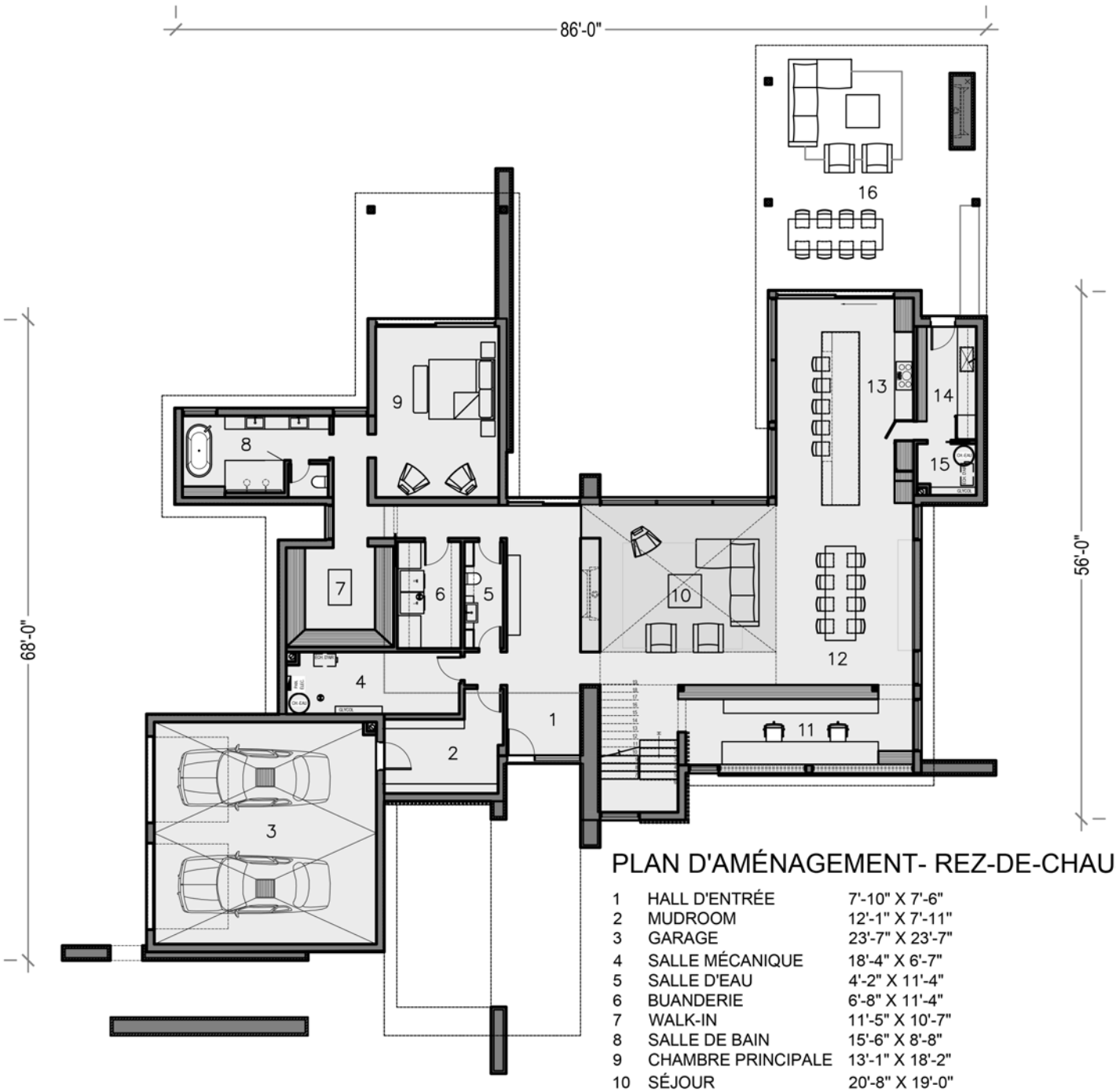

PLAN D'AMÉNAGEMENT- REZ-DE-CHAUSSÉE

1	HALL D'ENTRÉE	7'-10" X 7'-6"
2	MUDROOM	12'-1" X 7'-11"
3	GARAGE	23'-7" X 23'-7"
4	SALLE MÉCANIQUE	18'-4" X 6'-7"
5	SALLE D'EAU	4'-2" X 11'-4"
6	BUANDERIE	6'-8" X 11'-4"
7	WALK-IN	11'-5" X 10'-7"
8	SALLE DE BAIN	15'-6" X 8'-8"
9	CHAMBRE PRINCIPALE	13'-1" X 18'-2"
10	SÉJOUR	20'-8" X 19'-0"
11	BUREAU	23'-10" X 7'-10"
12	SALLE À MANGER	14'-7" X 19'-0"
13	CUISINE	14'-7" X 22'-0"
14	ARRIÈRE CUISINE	6'-4" X 12'-1"
15	SALLE MÉCANIQUE	6'-4" X 5'-6"
16	TERRASSE COUVERTE	24'-7" X 26'-0"
SUPERFICIE BRUTE		2975 pi²
GARAGE		636 pi²

S-601 Paloma

©Tous droits réservés

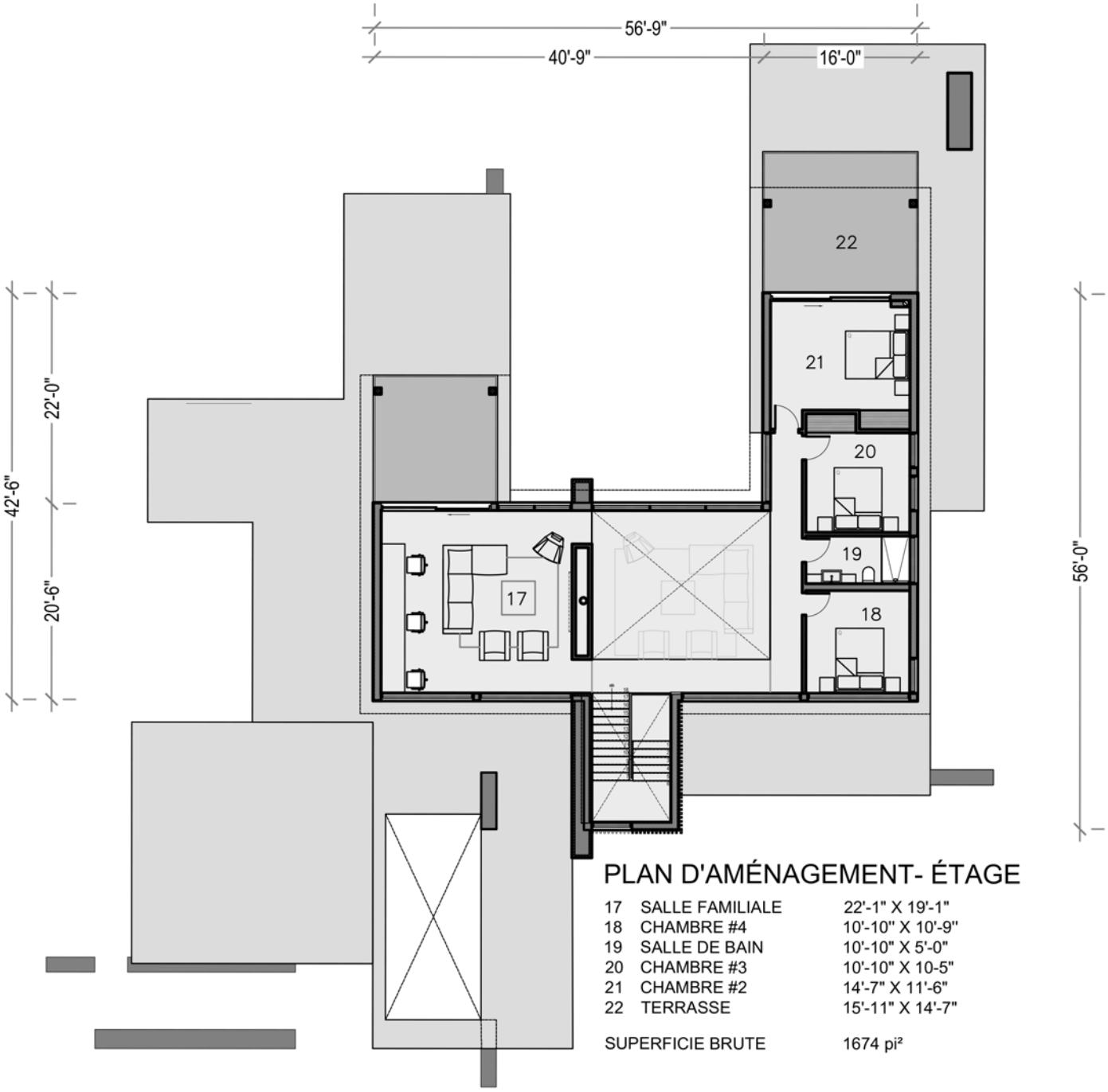

PLAN D'AMÉNAGEMENT- ÉTAGE

17	SALLE FAMILIALE	22'-1" X 19'-1"
18	CHAMBRE #4	10'-10" X 10'-9"
19	SALLE DE BAIN	10'-10" X 5'-0"
20	CHAMBRE #3	10'-10" X 10-5"
21	CHAMBRE #2	14'-7" X 11'-6"
22	TERRASSE	15'-11" X 14'-7"
SUPERFICIE BRUTE		1674 pi²

S-601 Paloma

©Tous droits réservés

S-601 Paloma

TALO

©Tous droits réservés

taloplans.ca

S-601 Paloma

TALO

©Tous droits réservés

taloplans.ca