

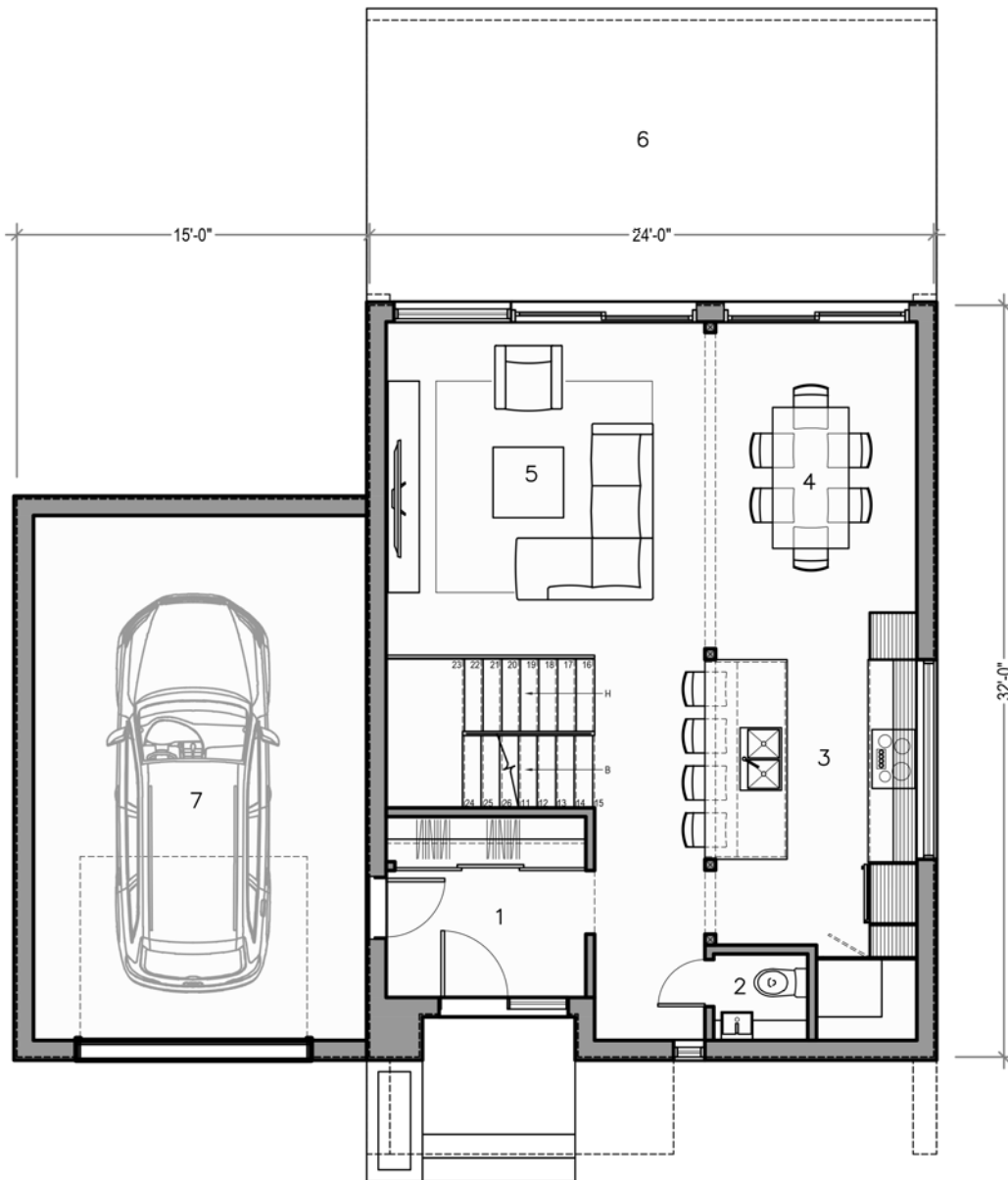

N-216 Nora

TALO



PLAN D'AMÉNAGEMENT - REZ-DE-CHAUSSÉE

1	HALL D'ENTRÉE	8'-6" X 5'-5"	5	SÉJOUR	11'-4" X 14'-2"
2	SALLE D'EAU	4'-0" X 3'-8"	6	TERRASSE COUVERTE	24'-3" X 12'-0"
3	CUISINE	10'-0" X 14'-2"	7	GARAGE	14'-2" X 22'-4"
4	SALLE À MANGER	8'-6" X 12'-4"			

SUPERFICIE BRUTE 770 pi²
GARAGE 360 pi²

N-216 Nora

TALO

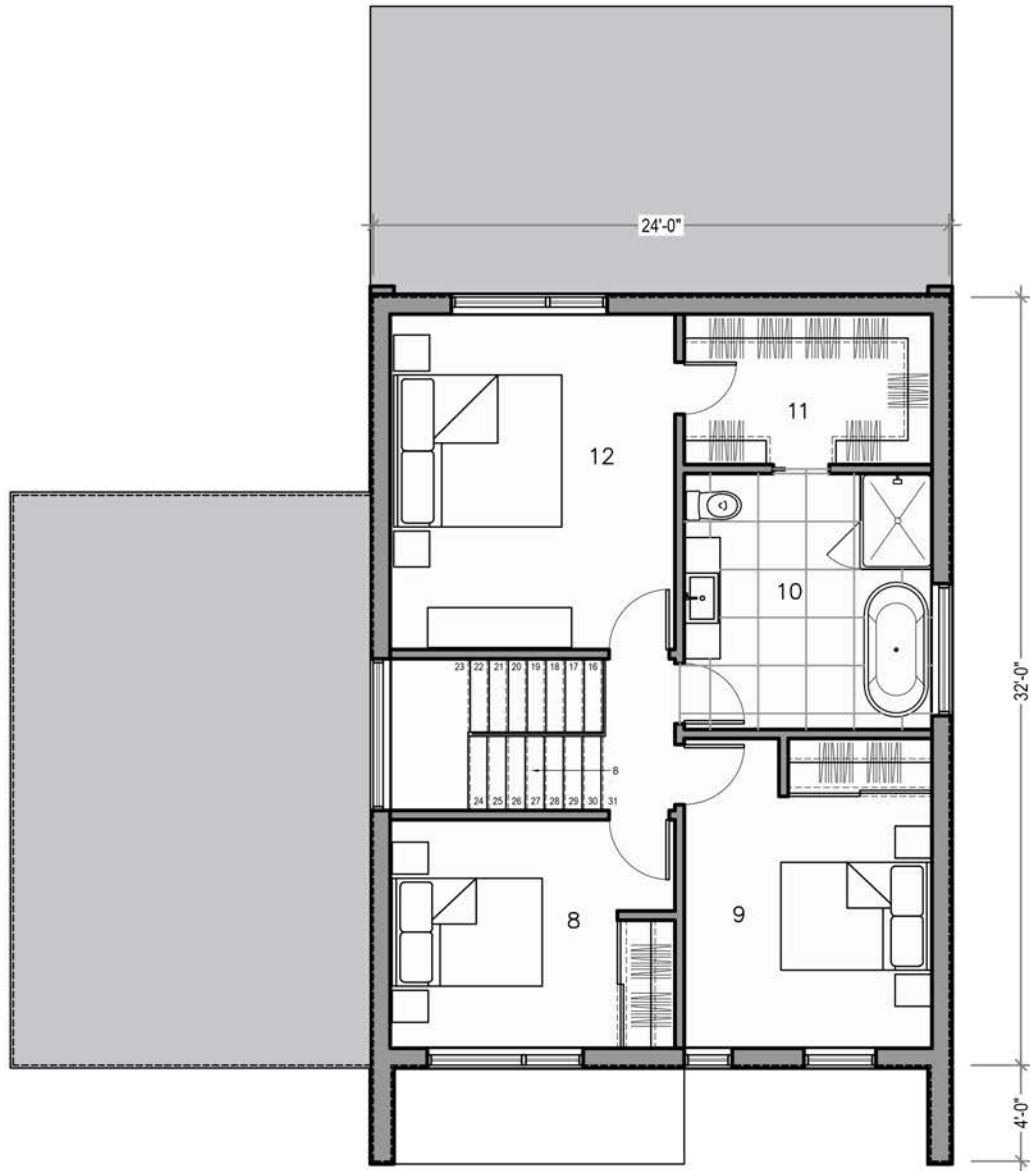

PLAN D'AMÉNAGEMENT - ÉTAGE

- | | | |
|----|--------------------|------------------|
| 8 | CHAMBRE #2 | 9'-5" X 9'-6" |
| 9 | CHAMBRE #3 | 10'-4" X 10'-5" |
| 10 | SALLE DE BAIN | 10'-4" X 10'-8" |
| 11 | WALK-IN | 10'-4" X 6'-3" |
| 12 | CHAMBRE PRINCIPALE | 11'-11" X 14'-0" |

SUPERFICIE BRUTE 786 pi²

N-216 Nora

TALO

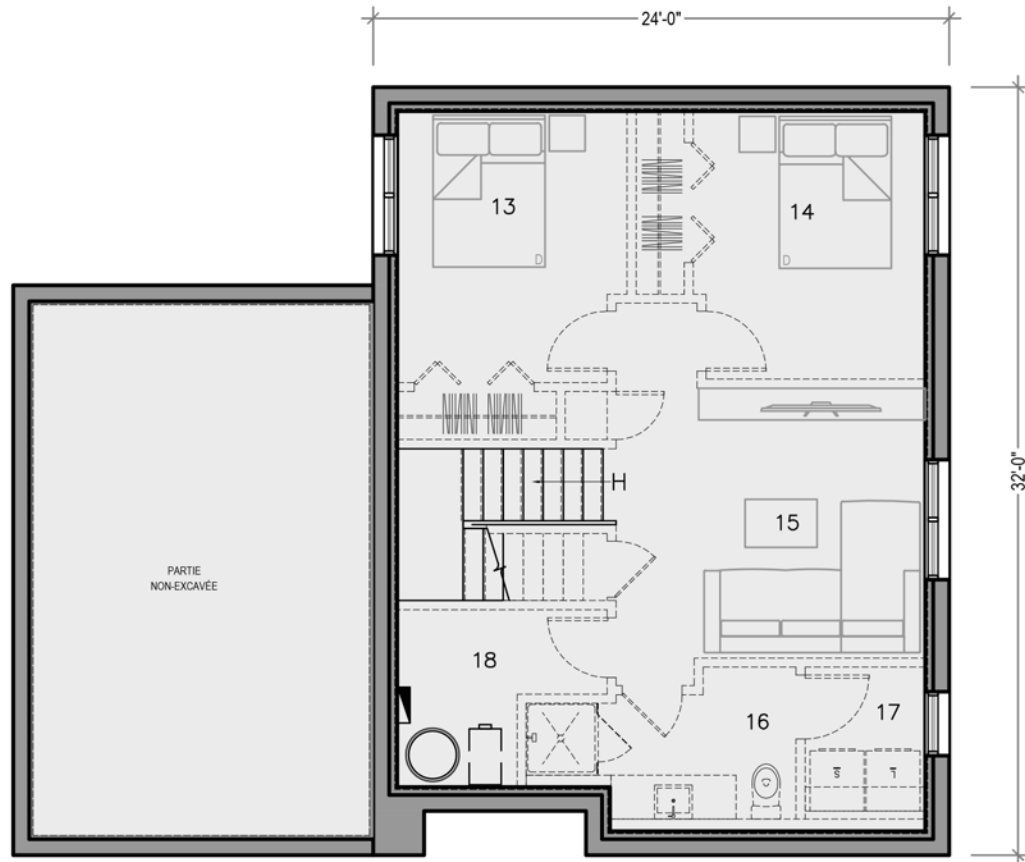

PLAN D'AMÉNAGEMENT - SOUS-SOL

13	CHAMBRE #4	9'-7" X 11'-4"
14	CHAMBRE #5	9'-8" X 11'-4"
15	SÉJOUR	9'-6" X 11'-3"
16	SALLE DE BAIN	11'-3" X 6'-4"
17	SALLE DE LAVAGE	5'-0" X 6'-4"
18	SALLE MÉCANIQUE	5'-0" X 7'-5"

SUPERFICIE BRUTE 770 pi²

N-216 Nora

TALO



N-216 Nora

TALO



N-216 Nora

TALO