

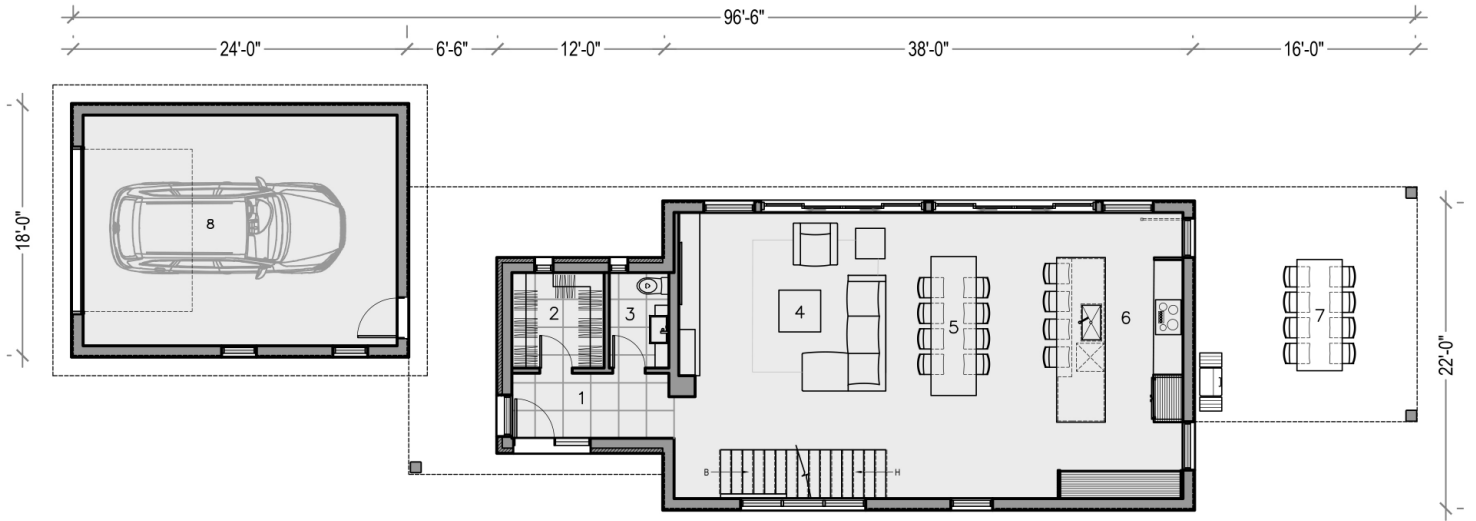

T-309 Capetown

TALO



PLAN D'AMÉNAGEMENT - REZ-DE-CHAUSSÉE

- | | | | | | |
|---|---------------|------------------|---|-------------------|------------------|
| 1 | HALL D'ENTRÉE | 11'-8" X 4'-8" | 5 | SALLE À MANGER | 12'-3" X 17'-1" |
| 2 | WALK-IN | 6'-8" X 6'-10" | 6 | CUISINE | 9'-1" X 20'-7" |
| 3 | SALLE D'EAU | 4'-4" X 6'-10" | 7 | TERRASSE COUVERTE | 16'-0" X 16'-10" |
| 4 | SÉJOUR | 14'-10" X 13'-3" | 8 | GARAGE | 22'-7" X 16'-7" |

SUPERFICIE BRUTE 1019 pi²
 GARAGE 442 pi²

T-309 Capetown



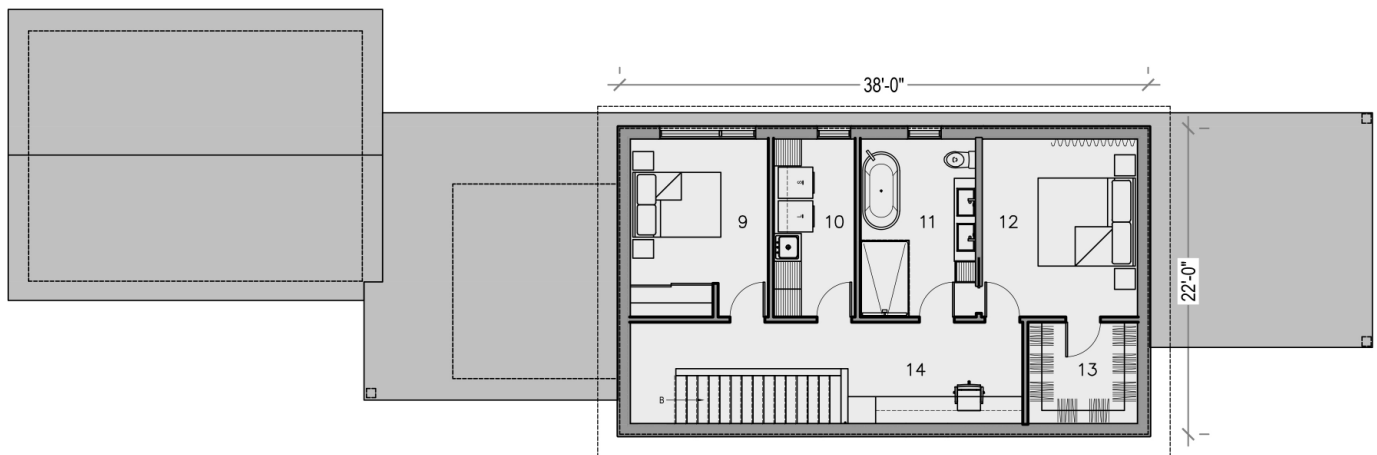

PLAN D'AMÉNAGEMENT - ÉTAGE

9	CHAMBRE #2	10'-0" X 10'-5"
10	BUANDERIE	6'-0" X 12'-10"
11	SALLE DE BAIN	8'-4" X 12'-10"
12	CHAMBRE PRINCIPALE	11'-4" X 12'-10"
13	WALK-IN	8'-0" X 7'-4"
14	ESPACE BUREAU	28'-3" X 7'-4"

SUPERFICIE BRUTE 851 pi²

T-309 Capetown

TALO

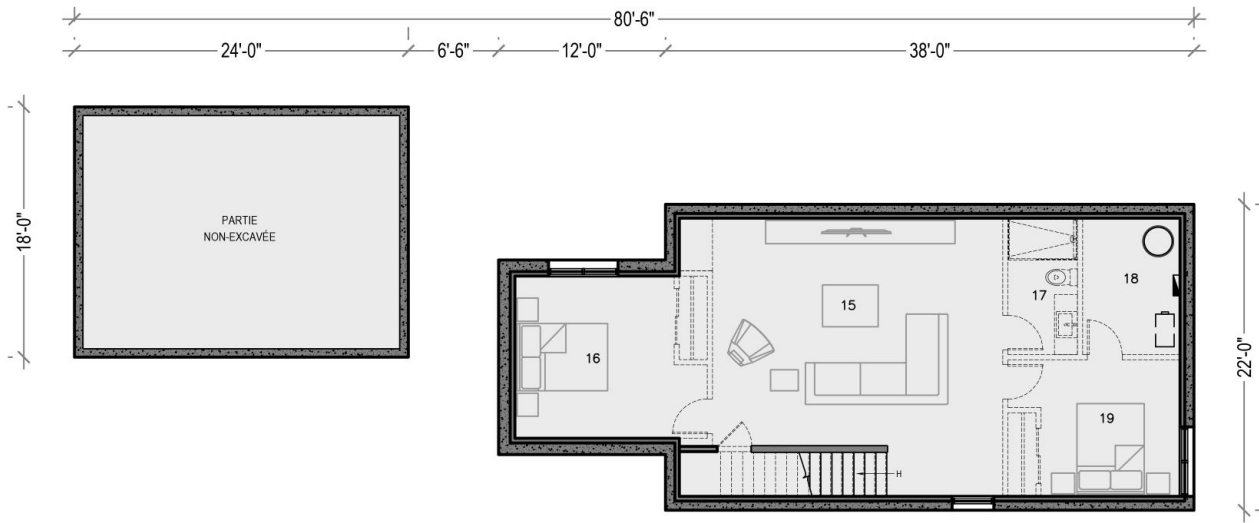

PLAN D'AMÉNAGEMENT - SOUS-SOL

15	SALLE FAMILIALE	20'-11" X 16'-5"
16	CHAMBRE #3	11'-6" X 11'-8"
17	SALLE DE BAIN	5'-0" X 9'-10"
18	MÉCANIQUE	7'-0" X 9'-10"
19	CHAMBRE #4	10'-0" X 9'-10"

SUPERFICIE BRUTE 1004 pi²

T-309 Capetown

TALO



T-309 Capetown

TALO



T-309 Capetown

TALO