B-505 Valin

TALO

©Tous droits réservés

taloplans.ca

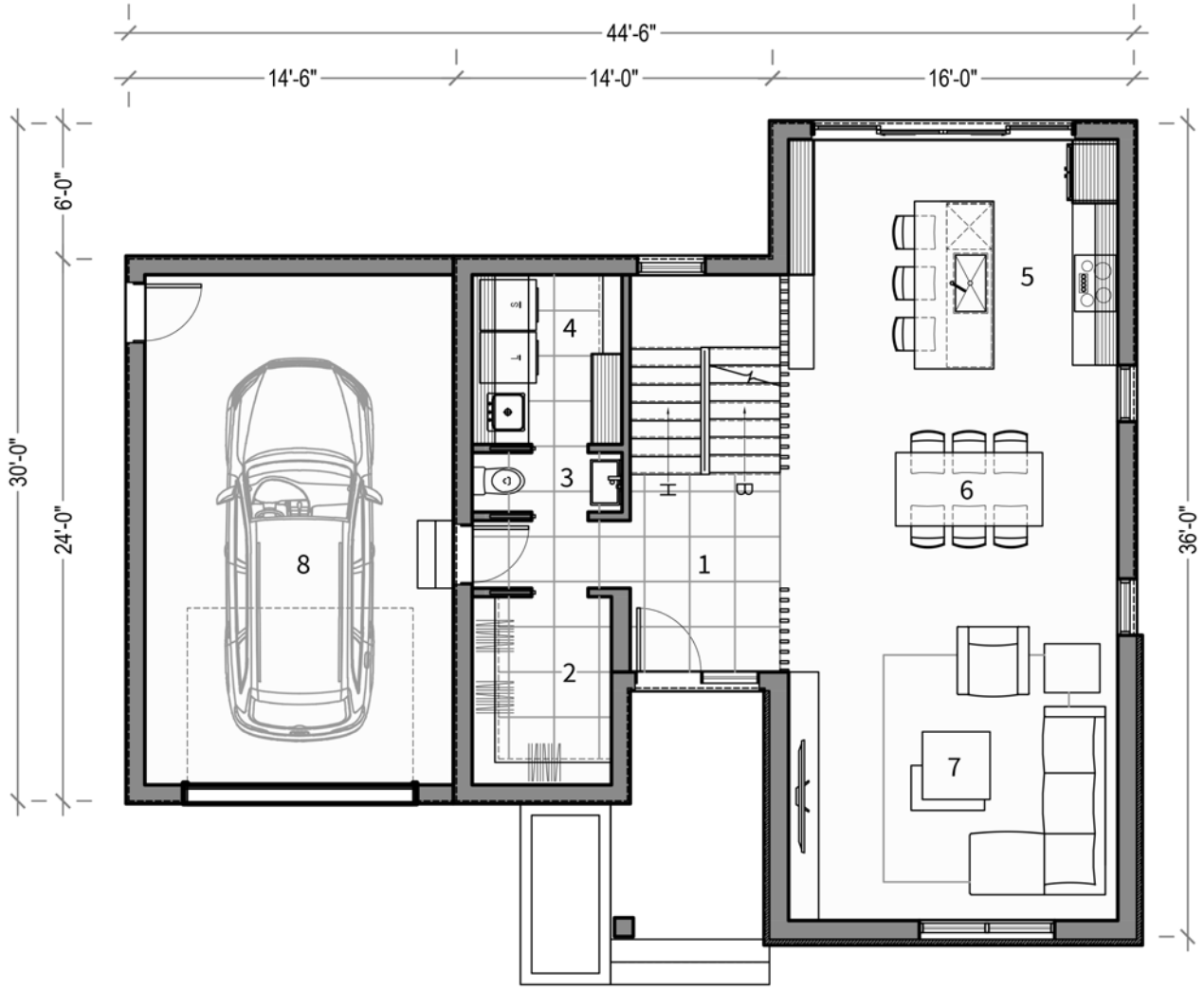

PLAN D'AMÉNAGEMENT - REZ-DE-CHAUSSÉE

1	HALL D'ENTRÉE	6'-7" X 8'-8"	5	CUISINE	14'-7" X 10'-0"
2	WALK-IN	6'-2" X 8'-4"	6	SALLE À MANGER	11'-3" X 7'-2"
3	SALLE D'EAU	6'-8" X 2'-8"	7	SÉJOUR	14'-7" X 13'-7"
4	SALLE DE LAVAGE	6'-8" X 7'-6"	8	GARAGE	13'-7" X 22'-7"

SUPERFICIE BRUTE	908 pi²
GARAGE	350 pi²

B-505 Valin

TALO

©Tous droits réservés

taloplans.ca

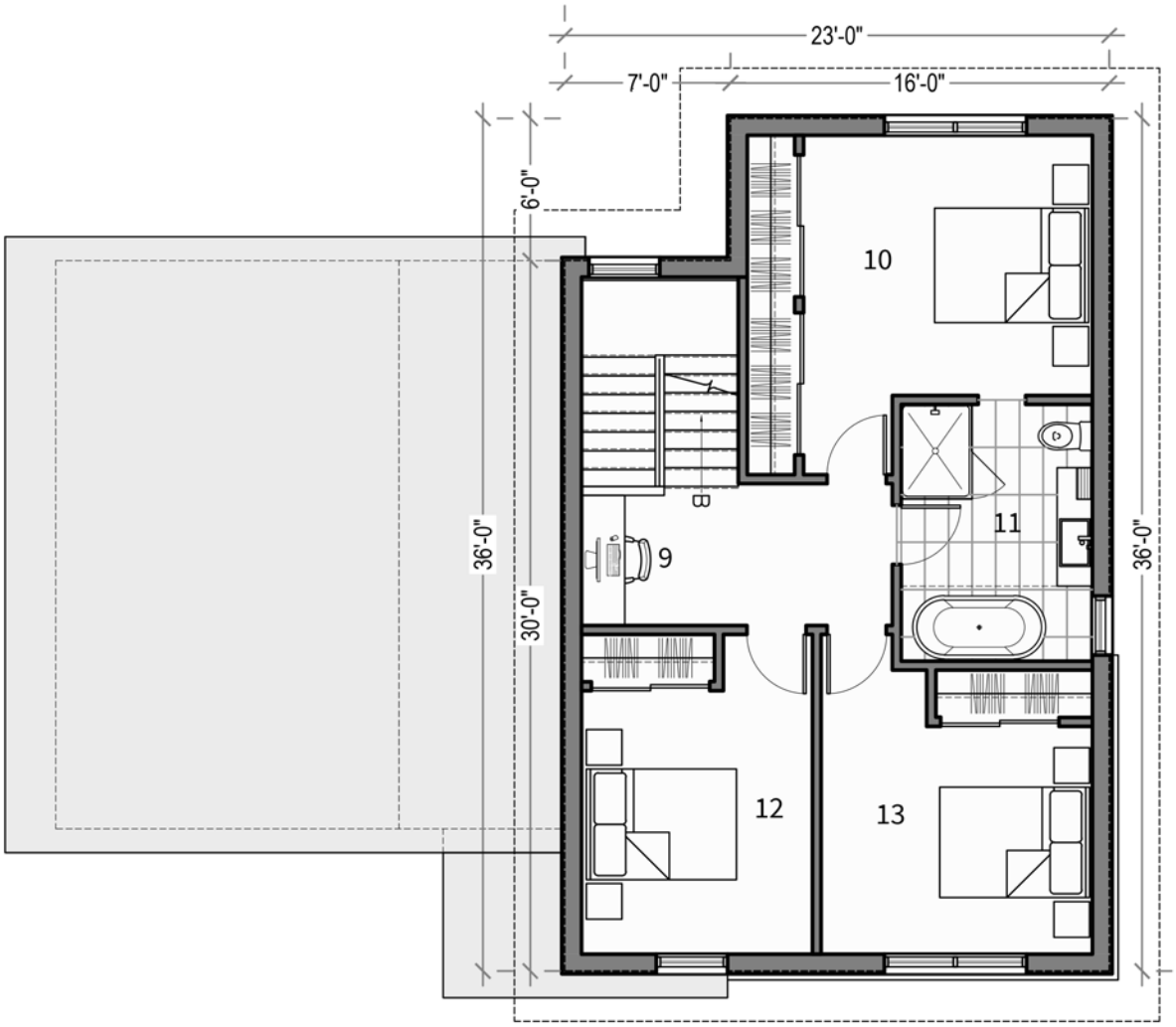

PLAN D'AMÉNAGEMENT - ÉTAGE

9	BUREAU	3'-10" X 5'-7"
10	CHAMBRE PRINCIPALE	12'-3" X 11'-0"
11	SALLE DE BAIN	8'-1" X 10'-10"
12	CHAMBRE #2	9'-9" X 11'-2"
13	CHAMBRE #3	11'-6" X 9'-8"

SUPERFICIE BRUTE 801 pi²

B-505 Valin

TALO

©Tous droits réservés

taloplans.ca

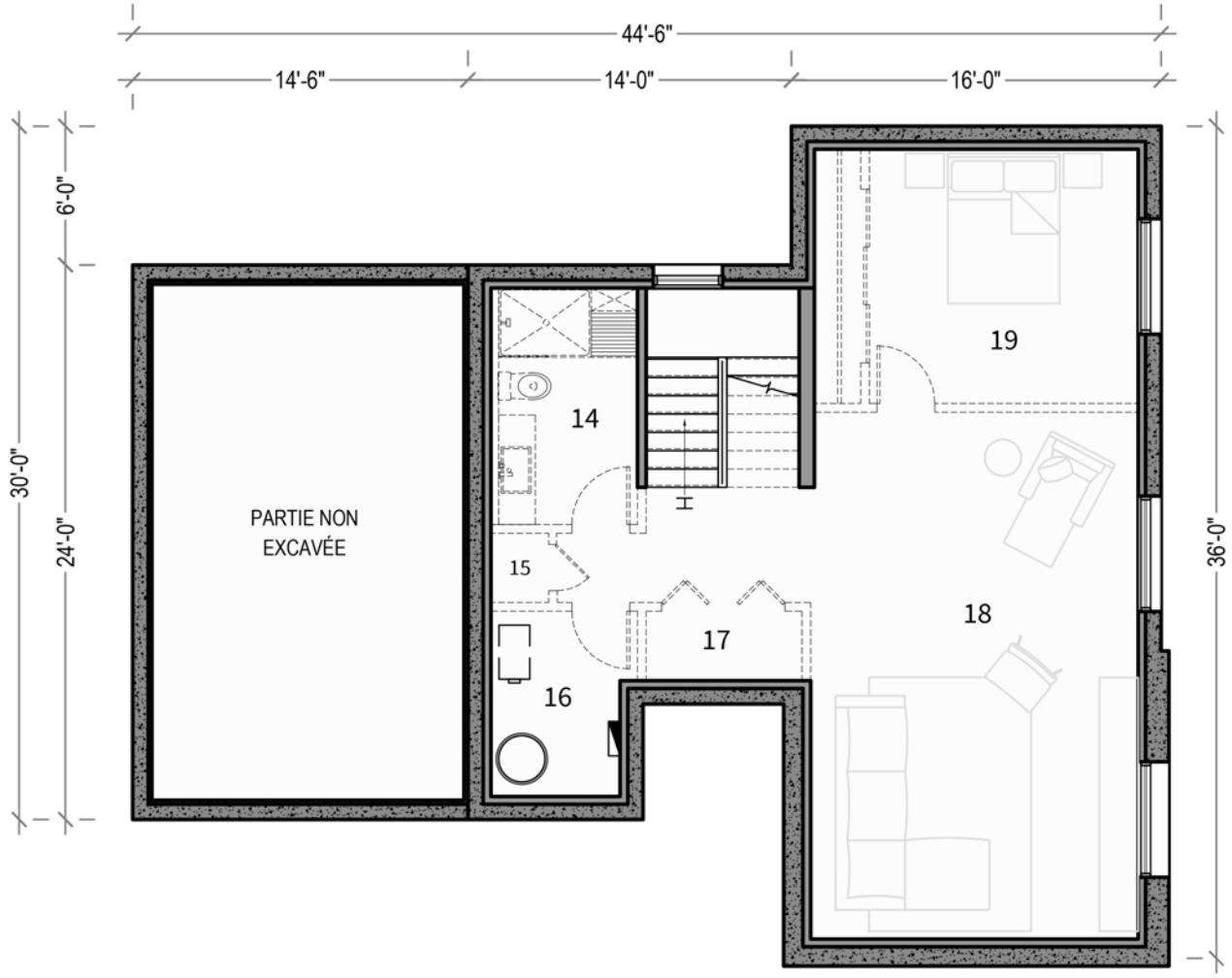

PLAN D'AMÉNAGEMENT - SOUS-SOL

14	SALLE DE BAIN	6'-0" X 10'-2"
15	RANGEMENT	2'-6" X 3'-0"
16	MÉCANIQUE	5'-7" X 8'-0"
17	RANGEMENT #2	6'-9" X 3'-0"
18	SALLE FAMILIALE	14'-0" X 22'-8"
19	CHAMBRE #4	11'-8" X 11'-0"

SUPERFICIE BRUTE 894 pi²

B-505 Valin

TALO

©Tous droits réservés

taloplans.ca

B-505 Valin

TALO

©Tous droits réservés

taloplans.ca

B-505 Valin

TALO

©Tous droits réservés

taloplans.ca